

## GUIDE du Test préalable au stage de « Perfectionnement »

Vous avez demandé le stage de perfectionnement à Word ou Excel. Un test en ligne permettra de vérifier les prérequis à ce stage. Ce guide vous permet de mettre en oeuvre le test en 9 étapes. La 10<sup>e</sup> concerne la gestion des erreurs éventuelles lors de la mise en route.

Ce test sera effectué au travers d'Internet avec un logiciel intitulé **Progression**.

Au préalable, il faudra lancer **Internet explorer** reconnaissable par l'icône  sur votre bureau ou bien sur la barre du menu démarrer.

**1** Double-cliquer sur  **Internet explorer**, vous obtiendrez ceci :



**2** Taper ici (dans la zone adresse): <http://tage.ac-creteil.fr/progression/default.htm> , puis valider

Vous obtenez ceci :



**3** Taper votre **n° de stagiaire cafa** (il figure sur le courrier qui vous a été adressé)

Taper ici **bureau** (le mot de passe)

**Attention :**  
Le mot de passe n'apparaît pas en clair, il est crypté sous cette forme

\*\*\*\*\*

4

**Vous êtes parfaitement identifié ?**

Antoinette MOREAU ●■▲

Cliquez sur le parcours de votre choix.

Parcours	Dernier accès	Etat	Avancement
<a href="#">Prise en Main de l'Ordinateur</a>	14/09/05	Diagnostic en cours	Niveau défini

Si vous souhaitez créer un nouveau parcours, [cliquez ici](#)

**Pas ici**

**Cliquer ici**

*...Quelques informations préliminaires avant de commencer le test.*

A cette étape, si vous n'êtes pas prêt à effectuer le test, vous pouvez arrêter la procédure sans conséquence. Il faudra alors la reprendre à partir de l'étape **1** avant la date de clôture de la session.

1

## Présentation du diagnostic

Antoinette MOREAU ●■▲

Vous allez créer votre parcours de formation personnalisé pour Prise en Main de l'Ordinateur.

La définition d'un parcours de formation se fait en plusieurs étapes.

**Vous avez déjà défini votre besoin d'utilisation et votre niveau de connaissance lors d'une session précédente ou votre administrateur les a définis pour vous. Vous allez donc être directement positionné sur l'étape des tests complémentaires.**

**Cliquer sur Annuler pour différer le test à plus tard**

[Annuler](#)  [Continuer](#) 

**Cliquer sur Continuer pour poursuivre**

*Vous avez une indication sur la durée du test ...*

6

Antoinette MOREAU ●■▲

PROGRESSION® va vous proposer une série de tests complémentaires afin d'établir votre parcours de façon plus précise.

A l'issue de ces tests, votre parcours personnalisé sera calculé automatiquement.

Durée estimée de ces tests : **8** minutes.

[Terminer](#)  [Continuer](#) 

*Ce test comporte 19 questions*

**Ici si vous cliquez sur Terminer, votre test vaudra zéro.**

**Cliquer sur continuer pour commencer le test**

7

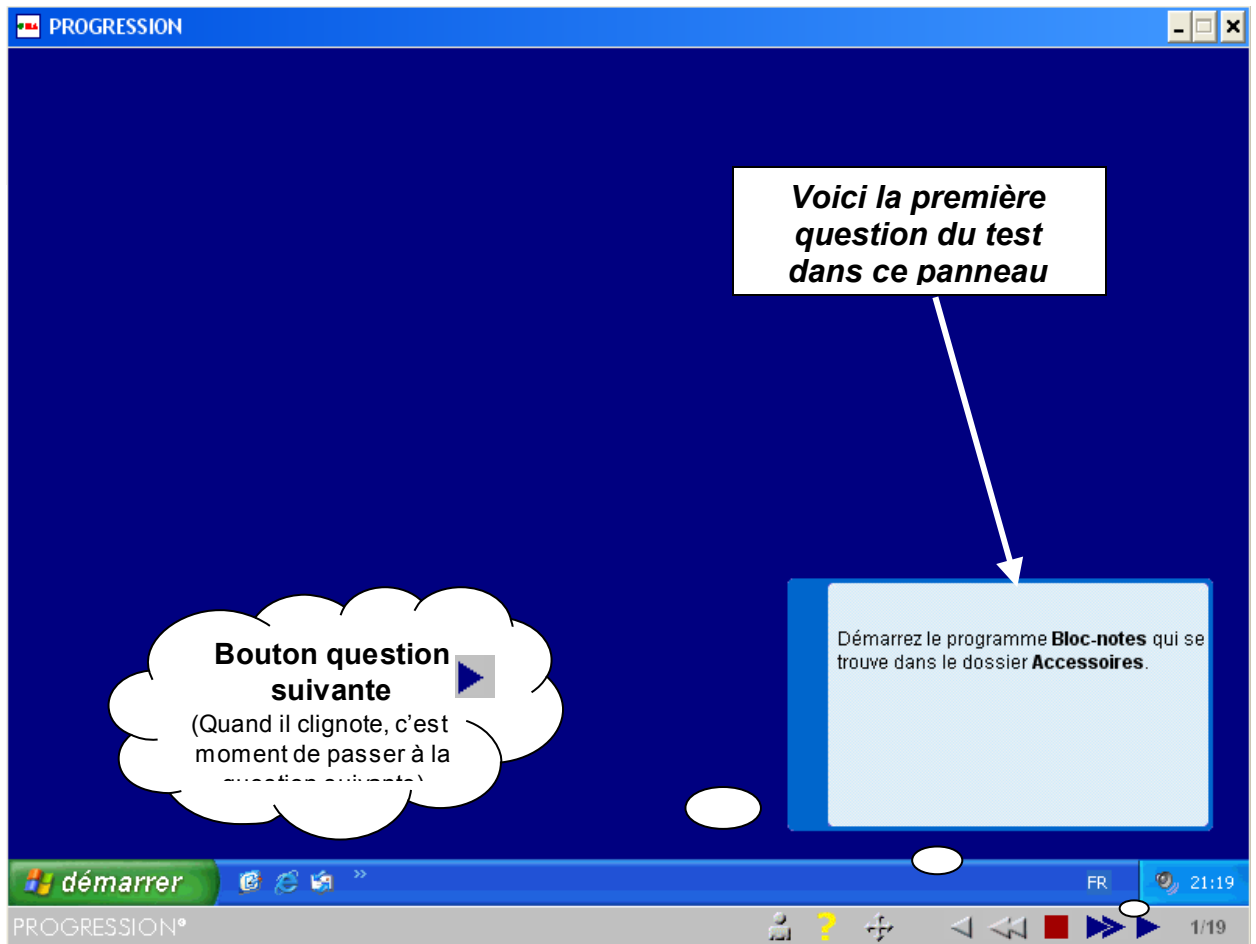

**Attention :** Lisez attentivement les questions dans le panneau bleu avant d'y répondre. Chaque clic (même par erreur) sera considéré comme une réponse à la question posée. Vous pouvez répondre jusqu'à 2 fois à la même question mais vous n'avez aucune possibilité de revenir en arrière.

Vous avez répondu une 1<sup>ère</sup> fois à la question

le panneau bleu change de couleur et vous donne une appréciation sur votre réponse.

La réponse est juste	La 1 <sup>ère</sup> réponse est fausse	La 2 <sup>ème</sup> réponse est fausse
<p>Bonne réponse !</p> <p>Mettez en petites majuscules les paragraphes sélectionnés.</p>	<p>Réponse inexacte ! Essayez à nouveau.</p> <p>Appliquez le style <b>Titre 2</b>.</p>	<p>Votre réponse est inexacte !</p> <p>Appliquez le style <b>Titre 2</b>.</p>
<p>Bravo ! passer à la question suivante en cliquant sur </p>	<p>Vous avez une seconde chance !</p> <p>Recommencer</p>	<p>Dommage ! vous ne pouvez pas revenir en arrière ; alors activer la question suivante en cliquant sur </p>

8

Dès que le panneau **Vert** ou **Rouge** s'affiche, ce sera à vous de cliquer au **Bas** de l'écran (sur la flèche bleue clignotante ) , pour activer la question suivante.

Vous pouvez ainsi dérouler votre test en indiquant dans l'ordre, d'abord la réponse que vous pensez bonne ou celle de la 2<sup>ème</sup> chance suivie d'un seul clic sur la flèche clignotante et ceci jusqu'à la fin des 19 questions.

Si vous cliquez sur  sans répondre, vous avancerez quand même, mais la réponse sautée vaudra zéro point.

## A la fin du test vous obtenez ceci

9

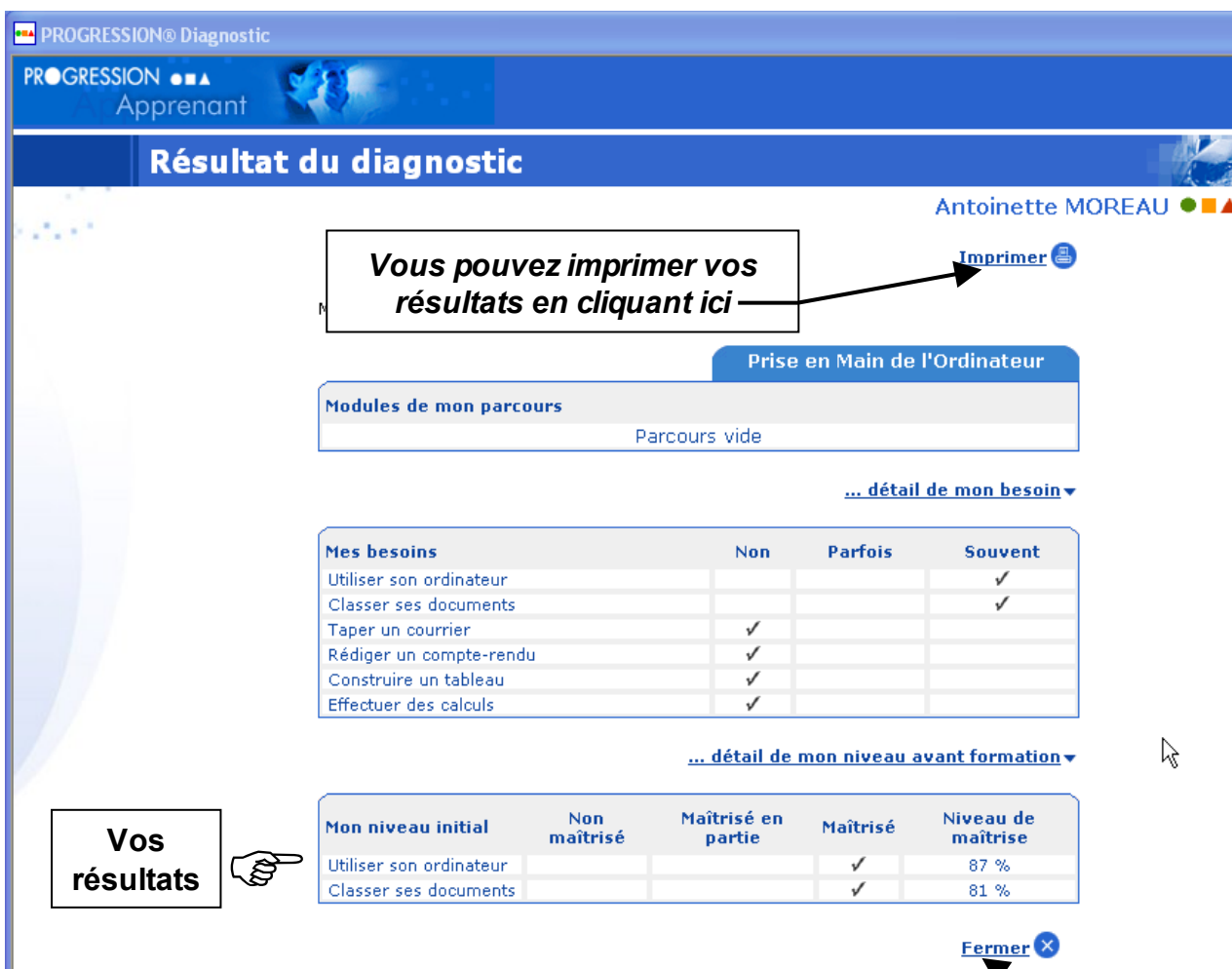

**Vous pouvez imprimer vos résultats en cliquant ici** → [Imprimer](#)

Antoinette MOREAU ●●▲

**Prise en Main de l'Ordinateur**

Modules de mon parcours  
Parcours vide

... détail de mon besoin ▾

Mes besoins	Non	Parfois	Souvent
Utiliser son ordinateur			✓
Classer ses documents			✓
Taper un courrier	✓		
Rédiger un compte-rendu	✓		
Construire un tableau	✓		
Effectuer des calculs	✓		

... détail de mon niveau avant formation ▾

**Vos résultats** →

Mon niveau initial	Non maîtrisé	Maîtrisé en partie	Maîtrisé	Niveau de maîtrise
Utiliser son ordinateur			✓	87 %
Classer ses documents			✓	81 %

[Fermer](#) ✕

### Comment interpréter les résultats du test ?

*Vous avez obtenu*

**Cliquer ici pour terminer**

Items	Obtenus	% Requis	Résultats
Utiliser son ordinateur	87%	75%	maîtrisé
Classer ses documents	81%	65%	Maîtrisé
Taper un courrier	87%	75%	maîtrisé
Rédiger un compte-rendu	81%	65%	Maîtrisé
Construire un tableau	87%	75%	maîtrisé
Effectuer des calculs	81%	65%	Maîtrisé
<b>Résultat global</b>	<i>Vous êtes admis à suivre le stage demandé</i>		

*Le stage de prise en main vous serait proposé en amont du stage demandé si vos résultats n'avaient pas atteint les % requis.*

# 10

## COMMENT RÉSOUDRE LES PROBLÈMES

3 types de problèmes sont identifiés ; vous pouvez les résoudre en suivant les indications suivantes :

- 1 – L'exécution des activeX doit être autorisée pour utiliser PROGRESSION
- 2 – Installation des Plugins
- 3 – vous avez tapé (contre toute indication) sur l'une des touches suivantes



### 1 – Exécution des ActiveX.... l'écran suivant s'affiche

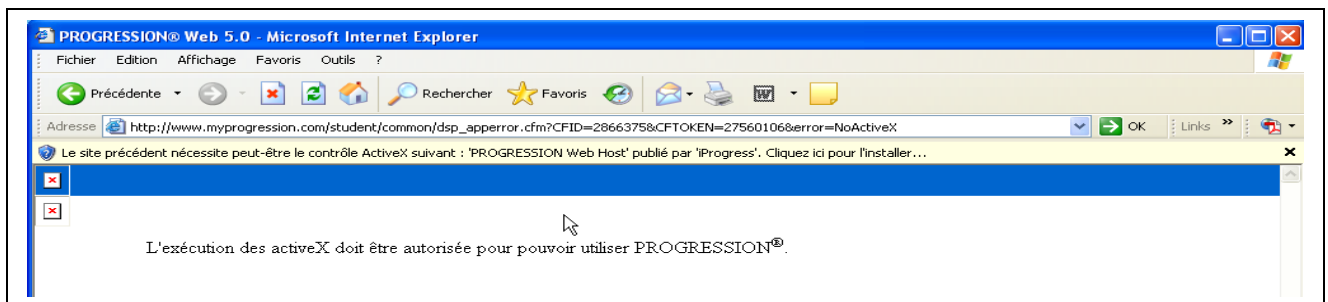

#### Solution :

Cliquer sur le menu "Outils/Options Internet/Sécurité" puis appuyer sur le bouton "Personnaliser le niveau"..... vous obtenez la fenêtre suivante.

Cochez tous les choix "Activer" de la liste, comme ceci et terminer par OK.

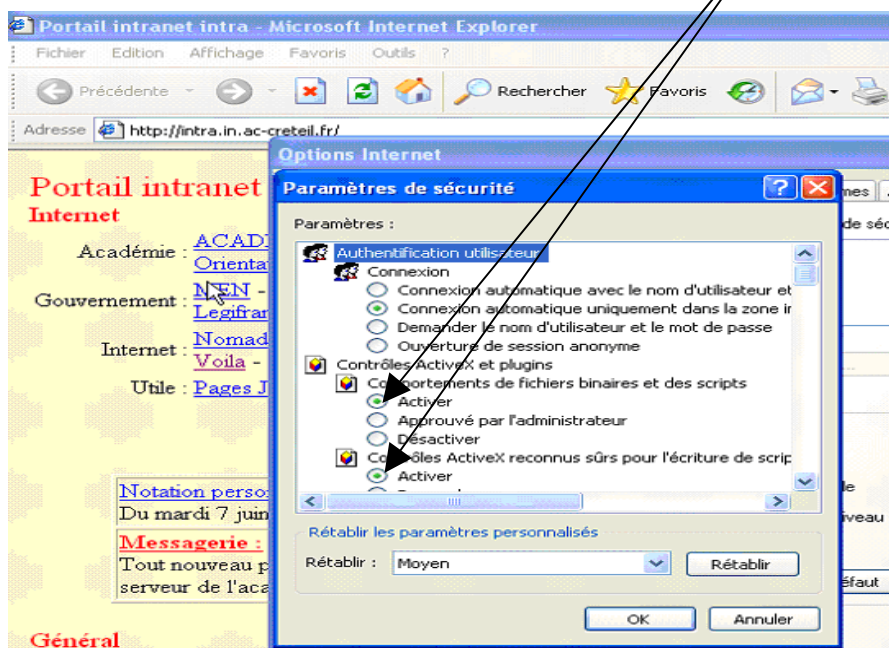

***Vous pouvez alors reprendre votre test.***

## ***2 – Installation des Plugins .... quand l'écran suivant s'affiche***

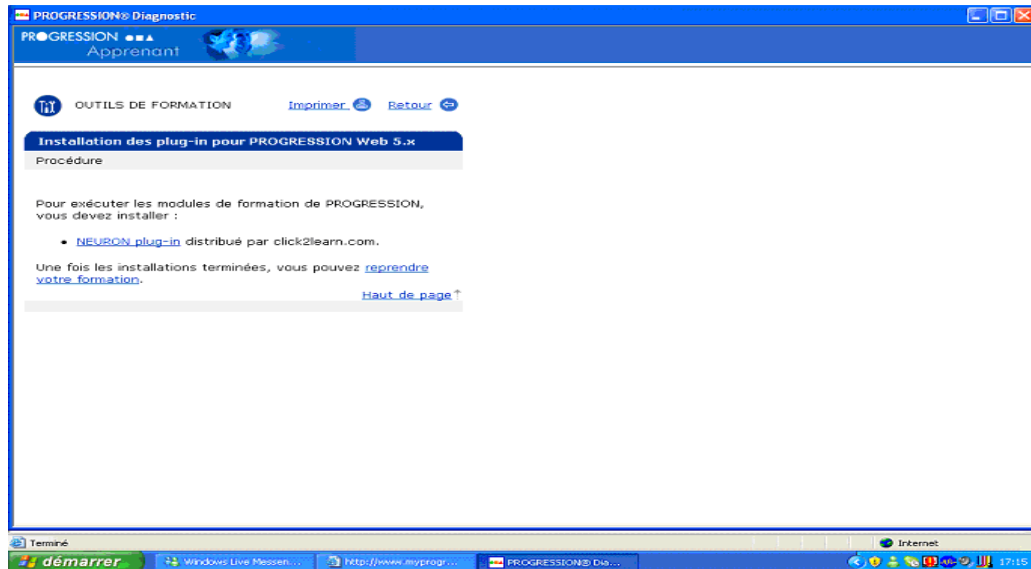

**Solution :** Télécharger puis installer les «plugins» depuis cette adresse:  
<http://diff.ac-creteil.fr/di> rubrique «e-formation/progression», comme ceci

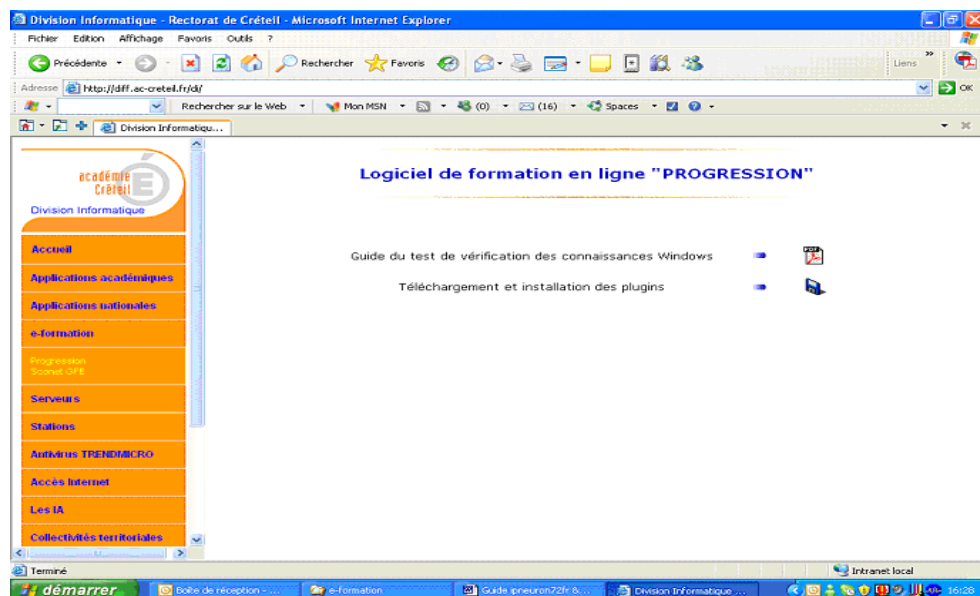

*Cliquer sur (la disquette) des «plugins», pour télécharger,*

**Cliquer en suite sur "Ouvrir", il n'est pas nécessaire d'enregistrer ce fichier.**

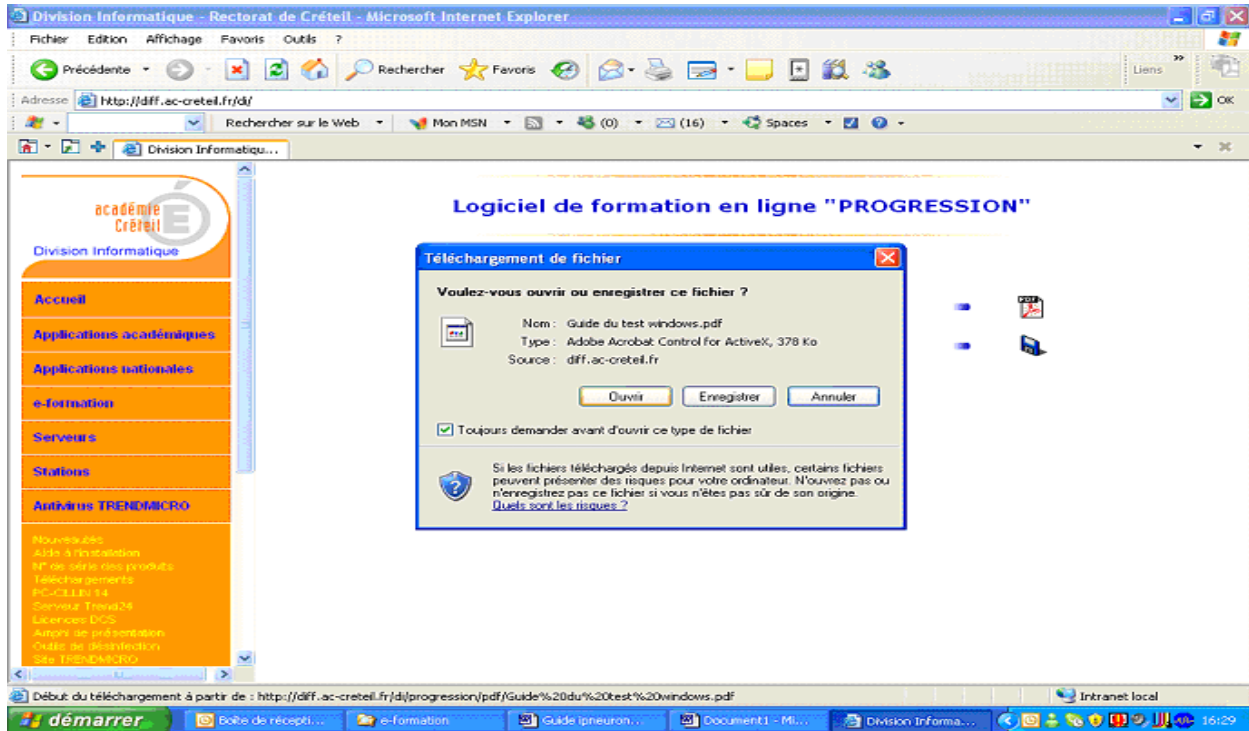

**Puis Exécuter, pour installer les plugins**

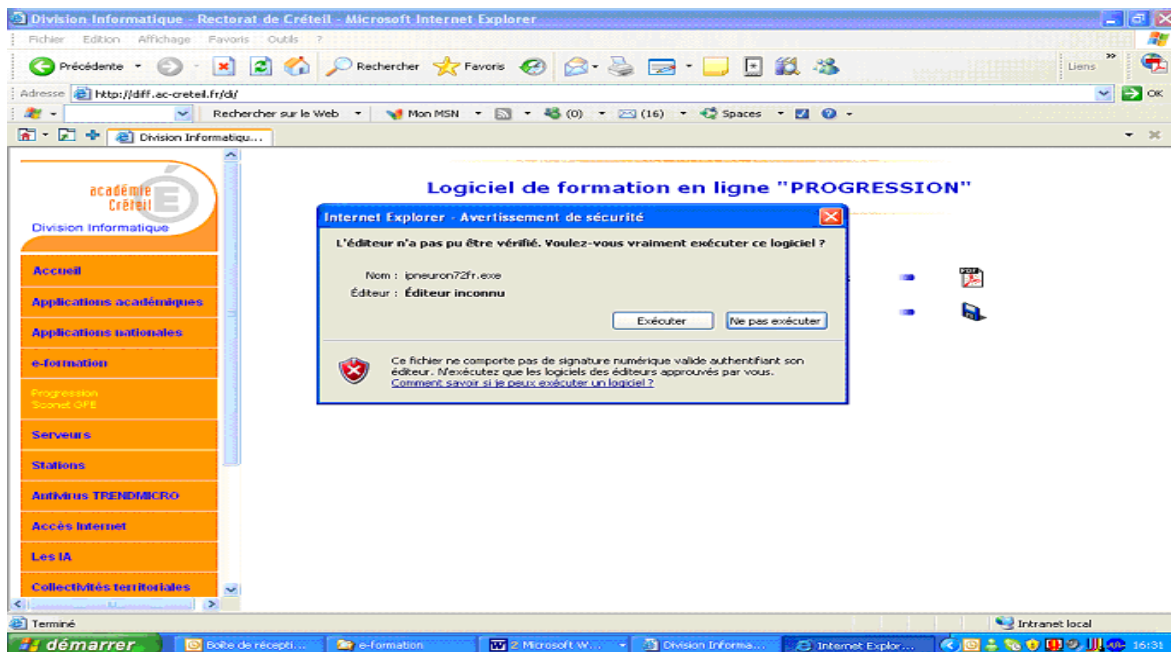

A la fin de l'opération vous devez avoir le message suivant : «L'installation de ToolBook II Neuron est maintenant terminée». Vous pouvez continuer votre test.

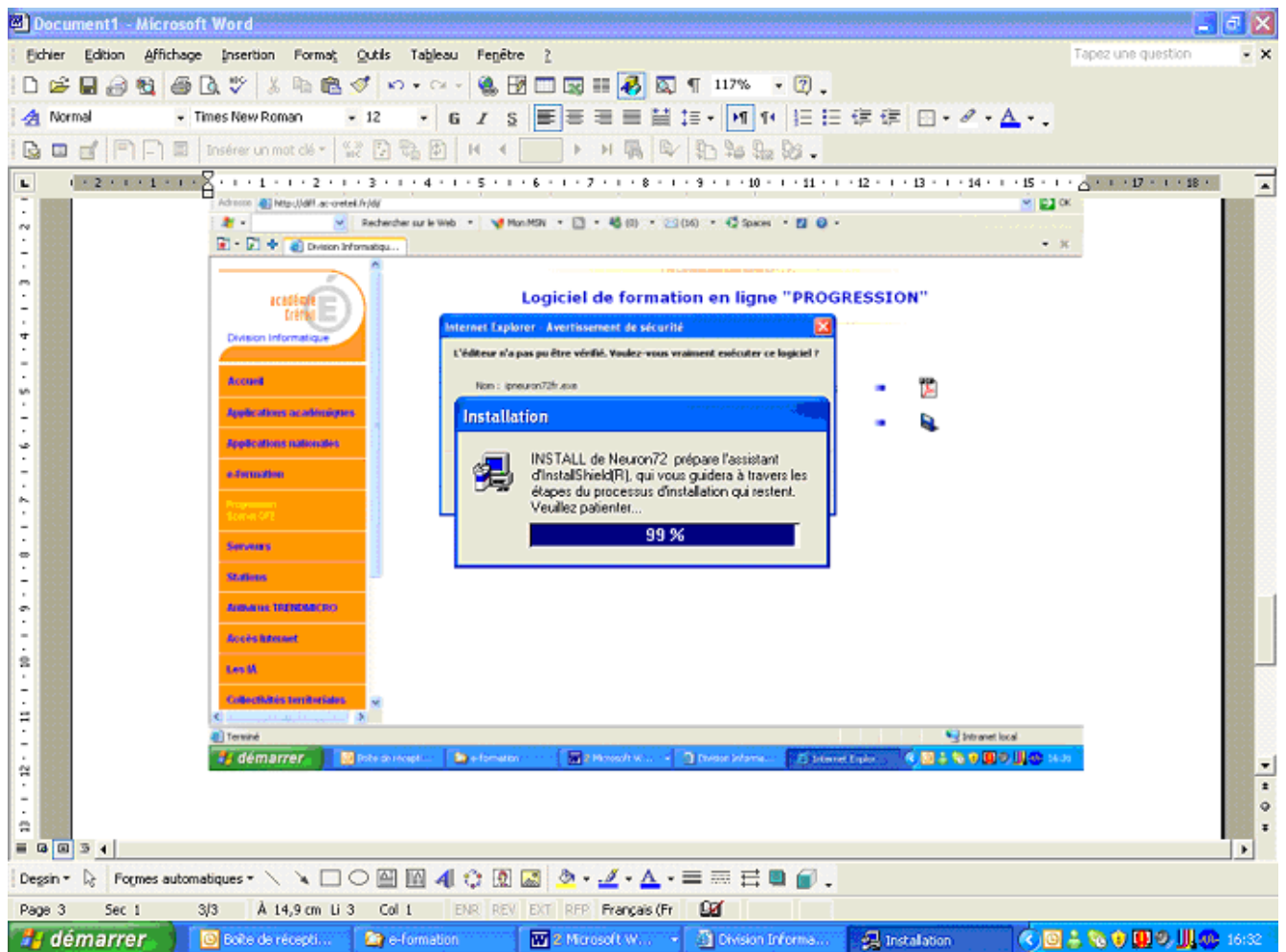

Reprenez ensuite la procédure depuis l'étape

Toutefois, si la fenêtre progression  est réduite dans la barre du menu démarrer, activez-la en cliquant dessus, sinon reprenez la procédure depuis l'étape 1

En cas de difficultés persistantes dans la mise en oeuvre du test. Vous pouvez nous le signaler en déposant un message SOS sur le site académique dédié:

<http://sos.ac-creteil.fr>

- indiquer le n° utilisateur : (RNE de l'établissement)
- mot de passe : (RNE de l'établissement)
- si cela ne marche pas, le secrétariat du proviseur/principal devrait détenir les identifiants permettant d'accéder au site d'assistance académique (sos.ac-creteil.fr).